

## Gewindelehrring

**Ausführung:** Aus hochwertigem Lehenstahl, Toleranzklasse 6g. Für metrische ISO-Regelgewinde DIN 13.

**Anwendung:** Zum Prüfen von Gewinden.

**Hinweis:** Um vorzeitiges Ausbrechen des Gewindeganges zu verhindern, ist der erste Gewindegang angeschliffen und entfernt groben Schmutz. Zwischenabmessungen und andere Toleranzen auf Anfrage lieferbar.

DIN ISO 1502	DIN 13	M
6g		



DIN  
2285



DIN  
2285

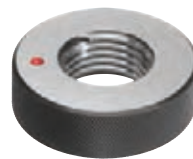

DIN  
2299



DIN  
2299

4357 Gutleerring  
**format**  
professional quality

4404 Gutleerring  
**J80**

4358 Ausschussleerring  
**format**  
professional quality

4405 Ausschussleerring  
**J80**

	<b>format</b> 4357	<b>J80</b> 4404	<b>format</b> 4358	<b>J80</b> 4405	Bestell- Nr.
Gewinde-Ø x Steigung	Gutl. €	Gutl. €	Aussch. €	Aussch. €	
M1 x 0,25	–	154,00 ◊	–	154,00 ◊	...0010
M1,2 x 0,25	–	144,50 ◊	–	144,50 ◊	...0012
M1,4 x 0,3	–	129,00 ◊	–	129,00 ◊	...0014
M1,6 x 0,35	–	111,50 ◊	–	111,50 ◊	...0016
M1,8 x 0,35	–	99,50 ◊	–	99,50 ◊	...0018
M2 x 0,4	79,80	94,30 ◊	79,80	94,30 ◊	...0020
M2,5 x 0,45	58,40	76,30 ◊	58,40	76,30 ◊	...0025
M3 x 0,5	51,20	58,80 ◊	51,20	58,80	...0030
M3,5 x 0,6	52,80	61,80 ◊	52,80	61,80 ◊	...0035
M4 x 0,7	47,40	53,70 ◊	47,40	53,70	...0040
M5 x 0,8	47,40	53,70 ◊	47,40	53,70	...0050
M6 x 1	47,40	53,70 ◊	47,40	53,70	...0060
M8 x 1,25	48,30	55,10	48,30	55,10	...0080
M10 x 1,5	55,40	61,40	55,40	61,40	...0100
M12 x 1,75	62,20	68,60	62,20	68,60	...0120
M14 x 2	65,90	73,10 ◊	65,90	73,10 ◊	...0140
	(W440)	(W446)	(W440)	(W446)	

	<b>format</b> 4357	<b>J80</b> 4404	<b>format</b> 4358	<b>J80</b> 4405	Bestell- Nr.
Gewinde-Ø x Steigung	Gutl. €	Gutl. €	Aussch. €	Aussch. €	
M16 x 2	73,40	83,70	73,40	83,70	...0160
M18 x 2,5	85,40	99,00 ◊	85,40	99,00 ◊	...0180
M20 x 2,5	94,30	107,00	94,30	107,00	...0200
M22 x 2,5	103,50	120,50 ◊	103,50	120,50 ◊	...0220
M24 x 3	111,00	126,50 ◊	111,00	126,50 ◊	...0240
M27 x 3	123,50	144,50 ◊	123,50	144,50 ◊	...0270
M30 x 3,5	135,00	154,00	135,00	154,00	...0300
M33 x 3,5	148,00	173,50 ◊	148,00	173,50 ◊	...0330
M36 x 4	159,50	183,00 ◊	159,50	183,00 ◊	...0360
M39 x 4	–	204,00 ◊	–	204,00 ◊	...0390
M42 x 4,5	189,00	210,50 ◊	189,00	210,50 ◊	...0420
M45 x 4,5	199,50	223,00 ◊	199,50	223,00 ◊	...0450
M48 x 5	211,50	235,50 ◊	211,50	235,50 ◊	...0480
M52 x 5	217,50	–	217,50	–	...0520
M56 x 5,5	289,50	–	289,50	–	...0560
M60 x 5,5	289,50	–	289,50	–	...0600
	(W440)	(W446)	(W440)	(W446)	

## Gewindelehrring-Satz, 7-teilig

**Ausführung:** Lieferung im Etui.

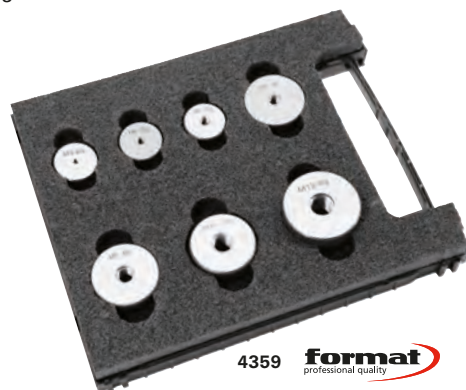

4359 **format**  
professional quality

M	DIN 2285	DIN 2299	6g	
---	-------------	-------------	----	--



4416 **J80**

	<b>format</b> 4359	<b>J80</b> 4416	Bestell- Nr.
Ausführung	Satzinhalt	€	€
Gutleerring	M3; M4; M5; M6; M8; M10; M12	367,50	450,00
		(W440)	(W446)

	<b>format</b> 4359	<b>J80</b> 4416	Bestell- Nr.
Ausführung	Satzinhalt	€	€
Ausschuss- leerring	M3; M4; M5; M6; M8; M10; M12	378,00	450,00
		(W440)	(W446)