Umweltschrank Basic-Plus

- **Zur ordnungsgemäßen und sicheren Aufbewahrung wassergefährdender Stoffe**
  Robuste Ausführung.
  Schlag- und kratzfestes, pulverbeschichtetes Qualitätsblech und dichtverschweißte, verzinkte Auffangwannen, je mit F lächentraglast von 100 kg, Flügeltüren mit Belüftungsöffnungen, Drehgriff-Dreipunktverriegelung und stabilitätsfördernder Schließleistenabdeckung, Kartentasche zur Aufbewahrung von Gebrauchsanweisung und Packungsbeilage.
- **Keine brennbaren Teile gem. DIN EN 13501-1**
  Ausführung 5 mit 1800 mm Höhe und Mitteltrennwand hat zusätzlich 3 kugelgelagerte Schubladen.
- **Farbkombination**
  Gehäuse: RAL 7035 lichtgrau.
  Türen: siehe Farbskala.

GARANTIE 5 — Lieferung erfolgt ohne Dekoration!

FARBVIELFALT

RAL 1003 — RAL 5010 — RAL 7035

1

2

3

4

5

Abb.		1	2	3	4	5	
Ausstattung		2 Wannen	2 Wannen	4 Wannen	4 Wannen	7 Wannen, 3 Schubladen	
Maße BxTxH	mm	500x500x900	1000x500x900	500x500x1800	1000x500x1800	1000x500x1800	
	€	560,00	766,50	794,00	852,00	1306,00	(B152)
Türen signalgelb	Bestell-Nr.	3030 5865	3030 5868	3030 5871	3030 5874	3030 5877	
Türen enzianblau	Bestell-Nr.	3030 5866	3030 5869	3030 5872	3030 5875	3030 5878	
Türen lichtgrau	Bestell-Nr.	3030 5867	3030 5870	3030 5873	3030 5876	3030 5879	

6 – 9 Zubehör für Umweltschränke Basis Plus

6 **Wannenboden**, dichtgeschweißt.
7 **Lochblecheinlage**, Stellfläche für Auffangwanne, zur Sicherung des maximalen Auffangvolumens

8 – 9 Zusätzliche dichtgeschweißte **Wannenböden** und **Bodenauffangwannen** mit ÜHP nach StawaR
Die Auffangwannen entsprechen der Bauregelliste A Teil 1, unter laufender Nummer 15.22 StawaR-ÜHP und tragen demzufolge das Übereinstimmungszeichen (Ü-Zeichen).

		6 Wannenboden		7 Lochblecheinlage für 6		8 Wannenboden mit ÜHP		9 Bodenauffangwanne mit ÜHP	
		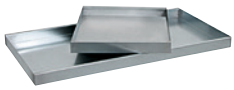		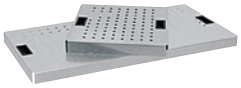		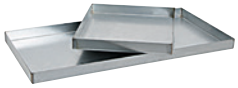			
Maße BxTxH mm	Volumen l	€	Bestell-Nr.	€	Bestell-Nr.	€	Bestell-Nr.	€	Bestell-Nr.
500x500x 70	10,9	64,90	3030 5945	30,80	3030 5958	133,00	3030 5880	–	–
1000x500x 70	22,20	81,60	3030 5948	36,70	3030 5959	164,00	3030 5882	–	–
500x500x125	19	–	–	–	–	–	–	160,50	3030 5881
1000x500x125	43	–	–	–	–	–	–	198,00	3030 5883
		(B152)		(B152)		(B152)		(B152)	